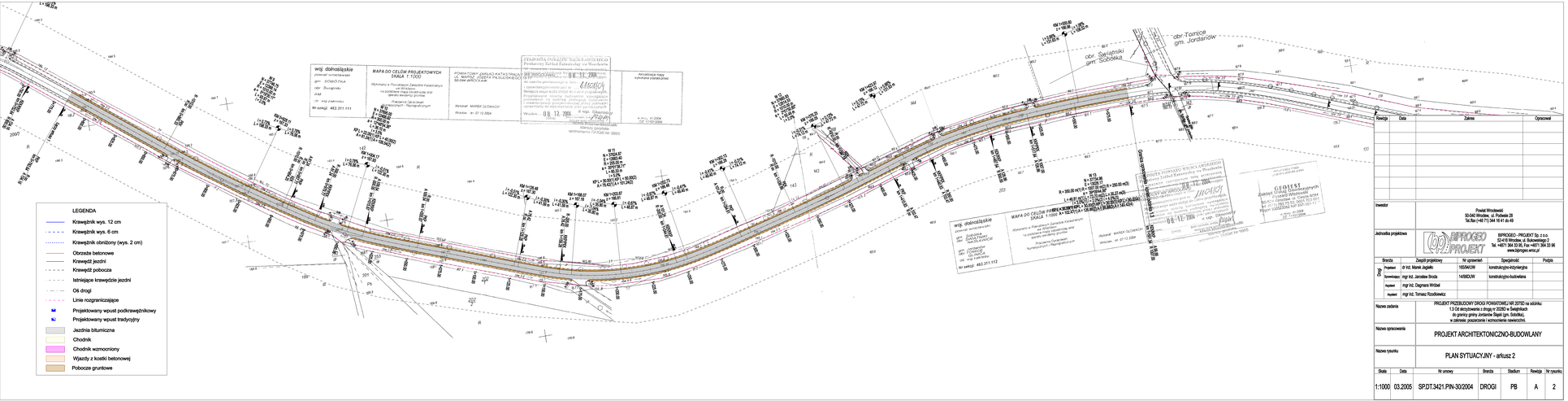

Rewizja	Data	Zakres	Opracował

Inwestor	Powiat Wrocławski 50-040 Wrocław, ul. Purkiewia 28 Tel./fax (+48 71) 344 16 41 do 49
Jednostka projektowa	BIPROGEO - PROJEKT Sp. z o.o. 50-419 Wrocław, ul. Bukowskiego 2 Tel. +4871 364 33 00, Fax +4871 364 33 96 www.biprogeo.wro.pl

Branża	Zespół projektowy	Nr uprawnień	Specjalność	Podpis
Drogi	Projektant:	dr inż. Marek Jagiełło	185/94/UM	konstrukcyjno-inżynieryjna	
	Sprawdzający:	mgr inż. Jarosław Broda	14/89/UW	konstrukcyjno-budowlana	
	Kierownik:	mgr inż. Dagmara Wróbel			
	Kierownik:	mgr inż. Tomasz Rzodkiewicz			

Nazwa zadania	PROJEKT PRZEBUDOWY DROGI POWIATOWEJ NR 207522 na odcinku: 1,3 Od skrzyżowania z drogą nr 35262 w Świątnikach do granicy gminy Jordanów Śląski (gm. Sobótka), w zakresie: jezdnia/ciąg i wyniesienia nawierzchni.
Nazwa opracowania	PROJEKT ARCHITEKTONICZNO-BUDOWLANY
Nazwa rysunku	PLAN SYTUACYJNY - arkusz 2

Skala	Data	Nr umowy	Branża	Stadium	Rewizja	Nr rysunku
1:1000	03.2005	SP.DT.3421.PIN-30/2004	DROGI	PB	A	2