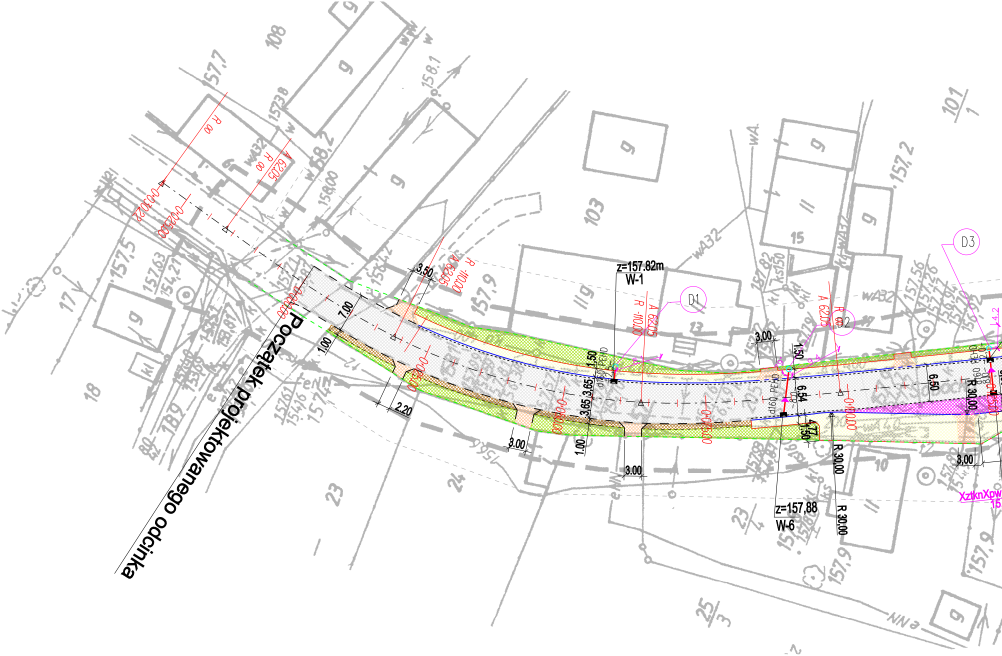
Początek projektowanego odcinka
z=157.82m
W-1
z=157,88
W-6
D1
D2
D3
A 62,05
R -110,00
R 30,00
3,50
7,00
1,00
2,20
3,00
3,65
1,50
6,50
6,54
4,77
d160 PEHD
0+000,00
0+025,00
0+030,22
XztknXpw

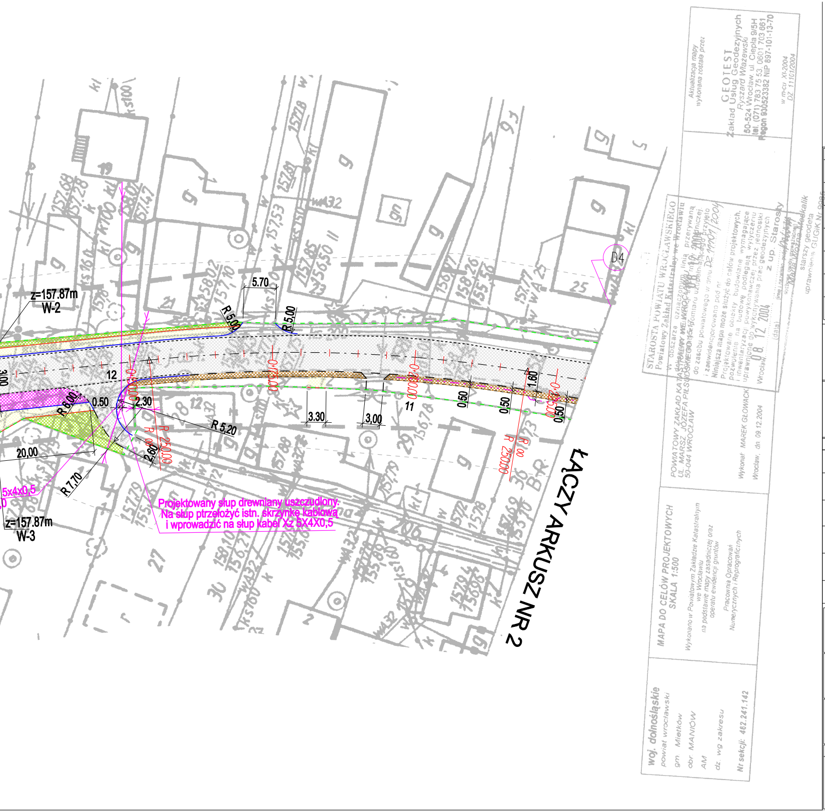
z=157.87m
W-2
z=157.87m
W-3
5.70
R 5,00
R 5.00
12
11
R 6,00
0.50
2.30
R 5,20
3.30
3,00
1.60
0.50
0,50
0,50
20,00
2.60
R 7.70
R 250.00
R 25000
5x4x0,5
D4
Projektowany słup drewniany uszczudlony.
Na słup przełożyć istn. skrzynkę kablową
i wprowadzić na słup kabel Xz 5X4X0,5
ŁĄCZY ARKUSZ NR 2
Aktualizacja mapy wykonana została przez
GEOTEST
Zakład Usług Geodezyjnych
Ryszard Wiażewski
50-524 Wrocław, ul. Ciepła 9/5H
tel. (071) 783 75 53, 0601 703 661
Regon 930523382 NIP 897-101-13-70
w m-cu XI-2004
DZ. 11101/2004
STAROSTA POWIATU WROCŁAWSKIEGO
POWIATOWY ZAKŁAD KATASTRALNY
UL. MARSZ. JÓZEFA PIŁSUDSKIEGO
50-044 WROCŁAW
Wykonał MAREK GŁOWACKI
Wrocław, dn 09.12.2004
MAPA DO CELÓW PROJEKTOWYCH
SKALA 1:500
woj. dolnośląskie
powiat wrocławski
gm. Mietków
obr. MANIÓW
Nr sekcji: 462.241.142

Rewizja	Data	Zakres	Opracowal

Inwestor

Powiat Wrocławski
50-040 Wrocław, ul. Podwale 28
Tel./fax (+48 71) 344 16 41 do 49

Jednostka projektowa

BIPROGEO PROJEKT

BIPROGEO - PROJEKT Sp. z o.o.
52-418 Wrocław, ul. Bukowskiego 2
Tel. +4871 364 33 95, Fax +4871 364 33
www.biprogeo.wroc.pl

Branża	Zespół projektowy	Nr uprawnień	Specjalność	Podp
Projektant (drogi)	dr inż. Marek Jagiełło	165/94/UW	konstrukcyjno - inżynieryjna	
Sprawdzający (drogi)	mgr inż. Jarosław Broda	14/99/DUW	konstrukcyjno - budowlana	
Projektant (sieci wod-kan)	inż. Grzegorz Orkusz	57/00/DUW	instalacyjna	
Sprawdzający (sieci wod-kan)	mgr inż. Tomasz Ziemiński	593/01/DUW	instalacyjna	
Projektant (sieci teletechniczne)	inż. Stanisław Furgo	655/94/UW	teletechniczna	
Sprawdzający (sieci teletechniczne)	Lesław Skraba	714/94/UW	teletechniczna	

Nazwa zadania

PROJEKT PRZEBUDOWY DROGI POWIATOWEJ NR 2075D
w Maniowie ul. Sobócka (gm. Mietków)
w zakresie wzmocnienia nawierzchni (dł. ok. 800 m)
Etap 1.2

Nazwa opracowania

PROJEKT ZAGOSPODAROWANIA TERENU

Nazwa rysunku

PLAN SYTUACYJNY - arkusz nr 1

Skala	Data	Nr umowy	Branża	Stadium	Rewizja	Nr
1:500	03.2005	SP.DT.3421.PIN-30/2004	Drogi Wod-kan Teletechniczna	PB	A	

96

is

rysunku

2