

- dodatkowy chodnik
 - miejsce parkingowe
 - strop oświetleniowy

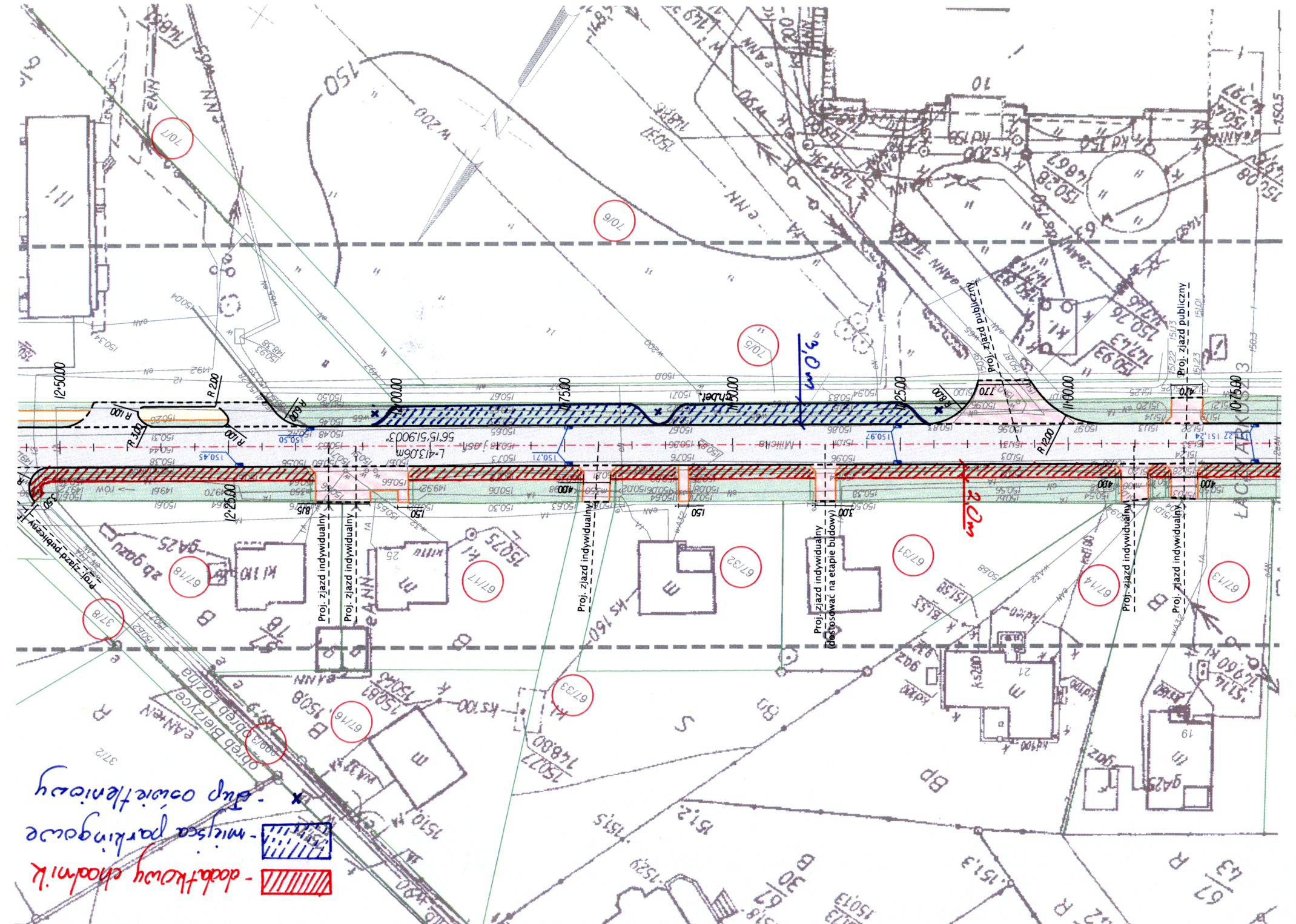

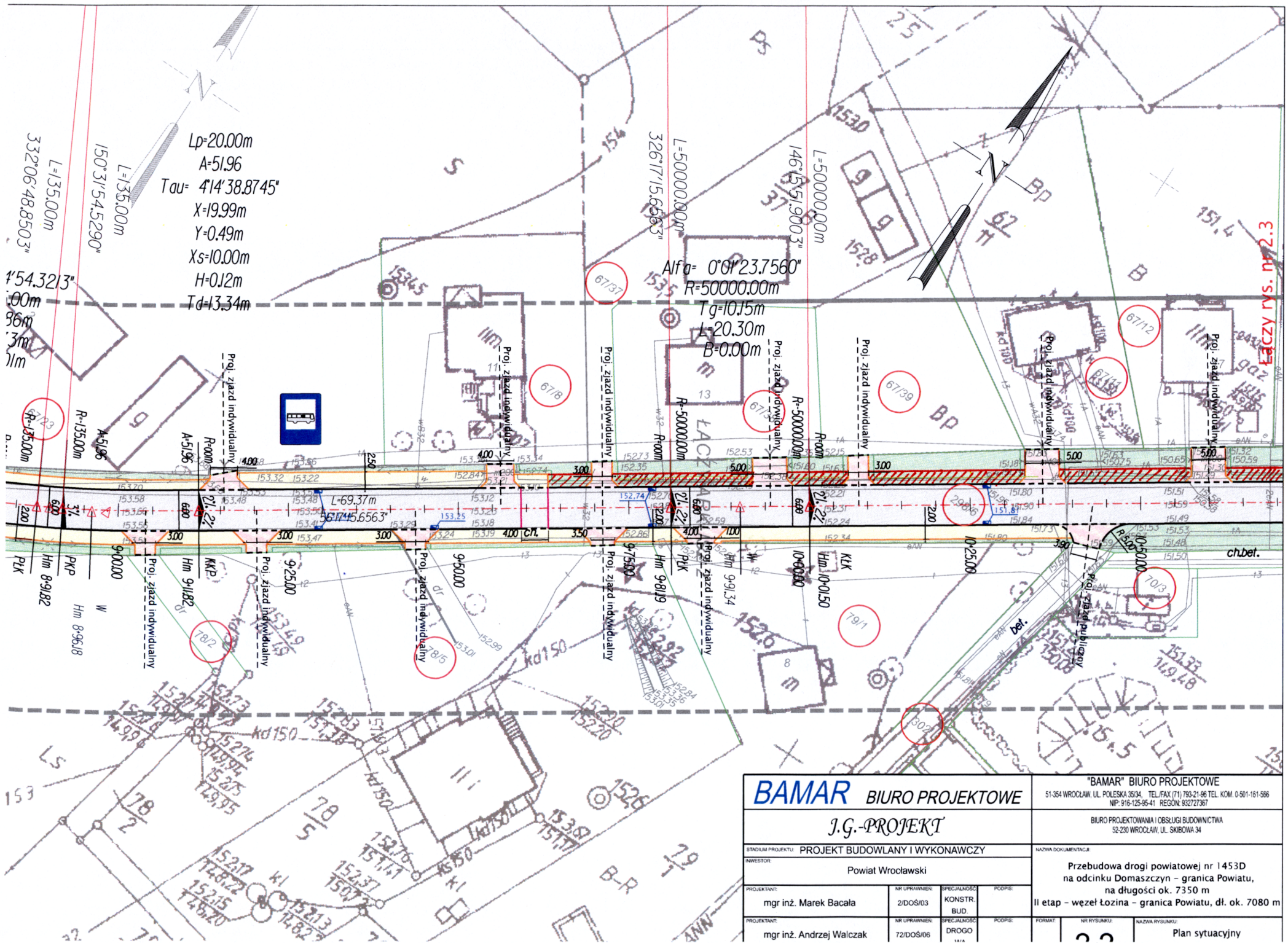

$L_p=20,00m$
 $A=51,96$
 $Tau= 4'14''38,8745''$
 $X=19,99m$
 $Y=0,49m$
 $X_s=10,00m$
 $H=0,12m$
 $T_d=13,34m$

$Alfa= 0^{\circ}01'23,7560''$
 $R=50000,00m$
 $Tg=10,15m$
 $L=20,30m$
 $B=0,00m$

ŁĄCZY (rys. nr 2.3)

BAMAR BIURO PROJEKTOWE J.G.-PROJEKT		"BAMAR" BIURO PROJEKTOWE 51-354 WROCLAW, UL. POLESKA 35/34, TEL./FAX (71) 793-21-96 TEL. KOM. 0-501-161-566 NIP: 616-125-95-41 REGON: 932727367	
		BIURO PROJEKTOWANIA I OBSLUGI BUDOWNICTWA 52-230 WROCLAW, UL. SKIBOWA 34	
STADIUM PROJEKTU: PROJEKT BUDOWLANY I WYKONAWCZY		NAZWA DOKUMENTACJI:	
INWESTOR: Powiat Wroclawski		Przebudowa drogi powiatowej nr 1453D na odcinku Domaszczyn - granica Powiatu, na długości ok. 7350 m	
PROJEKTANT: mgr inż. Marek Bacala	NR UPRAWNIEN: 2/DOŚ/03	SPECJALNOŚĆ: KONSTR. BUD.	PODPIS:
PROJEKTANT: mgr inż. Andrzej Walczak	NR UPRAWNIEN: 72/DOŚ/06	SPECJALNOŚĆ: DROGO	PODPIS:
		FORMAT:	NR RYSUNKU: C
		NAZWA RYSUNKU: Plan sytuacyjny	