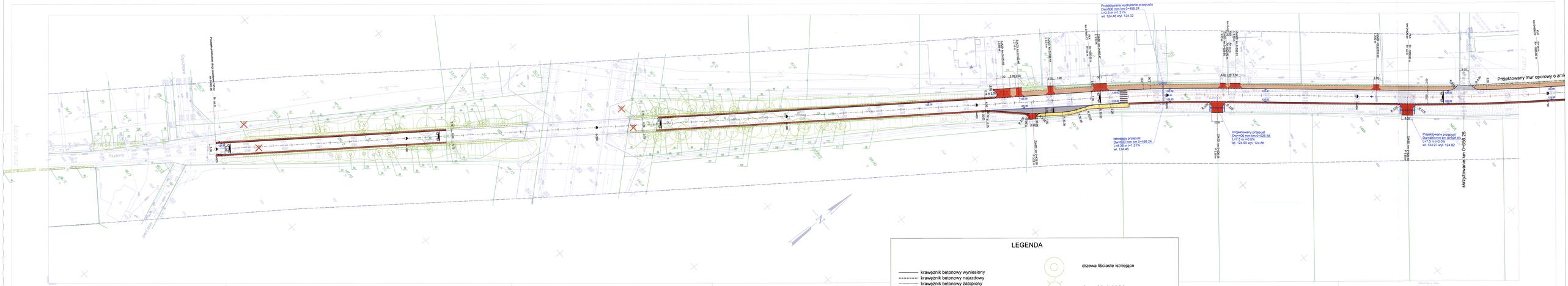
Projektowane wydłużenie przepustu
Dn=800 mm km 0+498.24
L=2.5 m i=1.31%
wł. 124.48 wyl. 124.32
Projektowany mur oporowy o zmie
Istniejący przepust
Dn=800 mm km 0+498.24
L=6.38 m i=1.31%
wł. 124.46
Projektowany przepust
Dn=400 mm km 0+525.58
L=7.5 m i=2.0%
wł. 124.80 wyl. 124.66
Projektowany przepust
Dn=400 mm km 0+625.63
L=7.5 m i=2.0%
wł. 124.97 wyl. 124.82
skrzyżowanie km 0+656.25
Pszenna
Przebudowa drogi powiatowej nr 19510
km 0+000.00 - km 1+700.00
wg. WRDGiK
wg. WRDGiK
wg. WRDGiK